

Guía No. 22

# Estrellas por doquier

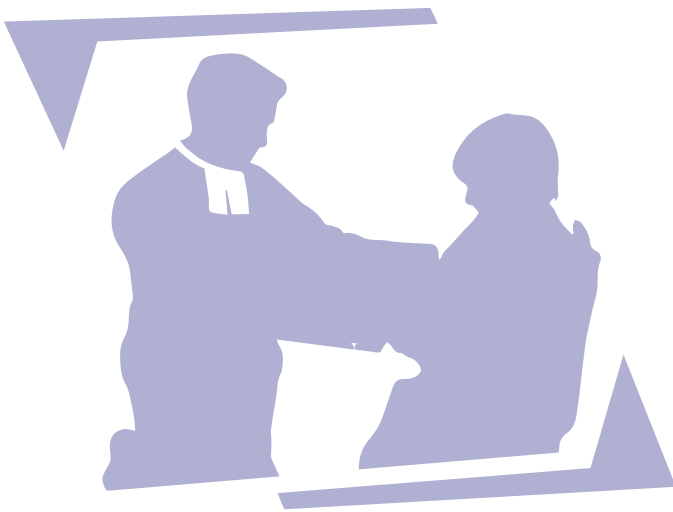

Siéntate  
y contempla

Selecciona alguna noche, en la cual te sientas cautivado(a) a ver los astros, sentirás que pasas de la simple mirada humana a la contemplación. Fíjate en cada detalle: nuestra luna, estrellas más radiantes, otras más pequeñas, la niebla, nubes, y otros tantos regalos del Señor que viven en el espacio.

No es casualidad que La Salle se identifique con una estrella, es más bien, una eventualidad planeada por Dios, la historia y la vida. Piensa y sueña cuántas constelaciones llamadas “La Salle” hay por el mundo, a cuántas vidas iluminan y vencen las sombras de la vida.

Con este sentido te invitamos a que seas parte de este “Nido de estrellas”, donde tú puedes ser una para irradiar, iluminar y hacer soñar a otros(as).

## Pon en acción tu bolígrafo y escribe...

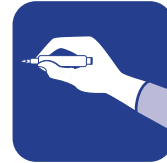

Toma una hoja de papel, dibuja y colorea lo que sentiste e imaginaste al contemplar las estrellas del firmamento, luego, lee la siguiente cita bíblica: Génesis 15, 5-6.

### Relaciona tu experiencia anterior con la siguiente historia:

Los Hermanos de las Escuelas Cristianas es una Institución Católica dedicada a la formación humana y cristiana de niños y jóvenes; actualmente realiza su misión en más de 77 países del mundo.

El nombre oficial de la Comunidad es: Instituto de los Hermanos de las Escuelas Cristianas. En los países de lengua hispana se acostumbra decir Hermanos De La Salle.

Las instituciones Educativas del Instituto de Hermanos de las Escuelas Cristianas abarcan todos los niveles: la educación preescolar, la elemental y básica, el bachillerato y la enseñanza superior y universitaria.

La valiosa Misión Educativa se realiza en todos los medios sociales, con especial atención a los sectores más pobres y necesitados. Los Hermanos y seglares brindan una atención especial a los países de misión y a las Iglesias jóvenes, particularmente en África y en Asia.

El equipo de trabajo, estimado en alrededor de 93.450 personas entre Hermanos y Seglares, está distribuido en todo el Mundo dividido por regiones:

- **Pacífico Asia Regional Conference (PARC)**
- **Región Lasaliana África – Madagascar (RELAF)**
- **Región Lasaliana Europa – Mediterráneo (RELEM)**
- **Región Latinoamericana Lasallista (RELAL)**
- **Región Lasaliana de América del Norte (RELAN)**

Ingresa a la web en **[www.lasalle.org](http://www.lasalle.org)**. Localiza la cartografía de las regiones para que puedas completar el siguiente mapa. asígnales color y señálalos con un símbolo (flecha, estrella, etc):

# Mapa mundial



Estas regiones se subdividen en Distritos que es una división administrativa que agrupa un grupo de Hermanos, Seglares, alumnos y obras educativas que dan vida la Misión educativa.

Nuestro Distrito de Centroamérica-Panamá tiene su inicio en los albores del siglo XX. El 15 de noviembre de 1903, seis Hermanos, cuatro franceses y dos españoles, llegaban a Nicaragua para hacerse cargo del Hospicio San Juan de Dios, en la ciudad de León. Esta fue la primera casa de los Hermanos en Centroamérica. Al año siguiente, recién independizada la república de Panamá, Hermanos, también franceses y españoles, fundaron una Normal en la capital de la naciente república. Más tarde abrirían un colegio en la misma ciudad y poco después, en algunas capitales de provincia, establecieron escuelas.

Así nació el Distrito de Panamá en 1904. El primer Visitador fue el Hno. Largion Jules, de nacionalidad francesa.

Por la facilidad que ofrecían las comunicaciones marítimas, se incorporaron al Distrito los colegios de Barranquilla y Cartagena, en la costa de Colombia. Mientras tanto, nuevos centros se abren en Nicaragua: en 1913, una escuela Normal en Managua y una escuela popular en León.

Cuando en 1917 los Hermanos son llamados a Barquisimeto y posteriormente a otras ciudades de Venezuela, el Distrito de Panamá las incorporó bajo su dependencia y administración. En tan amplio espacio geográfico se abren nuevas comunidades educativas; en 1935 los Hermanos se responsabilizaron de un centro correccional en San José, Costa Rica, el Reformatorio San Dimas. En 1951 se abrió el Colegio La Salle, también en San José.

Este vasto Distrito de Panamá que en aquel entonces abarcaba la región comprendida entre el Orinoco y el Coco, ya que comprendía las casas de Venezuela, costa de Colombia, Panamá, Costa Rica y Nicaragua, resultó ya muy extenso y se hizo difícil brindarle la atención que necesitaba.

En 1945 los Hermanos estadounidenses se establecieron en Bluefields, en la costa atlántica nicaragüense. Más tarde abrieron escuelas en Waspán y Puerto Cabezas.

En el año 1951, los superiores decidieron dividir el Distrito. Venezuela tuvo desde entonces una administración propia. El Distrito de Panamá se quedó con las casas del norte de Colombia, las de Panamá, Costa

Rica y Nicaragua. El primer Visitador, a partir de esta división, fue el Hno. Marcelino Rodríguez Caso (Gerino) de nacionalidad española. Desde ahora será llamado Distrito de Centroamérica.

Desde entonces, el Distrito comenzó a descubrir nuevos horizontes en Centroamérica. En 1953 se abrió el colegio La Salle en San Pedro Sula, costa norte de Honduras. En 1958 se abrió el aspirantado en La Providencia, Tegucigalpa y otro colegio en la ciudad sureña de Choluteca.

En 1959 los Hermanos estadounidenses se establecieron en Huehuetenango, primera ciudad de Guatemala que tuvo como educadores a los Hermanos de La Salle. Posteriormente, Hermanos de la misma nacionalidad abrieron colegios en el oriente del país.

En 1962 el Distrito centroamericano ingresa a Guatemala. En enero de 1963 se inauguró el primer ciclo escolar en el Colegio La Salle de Antigua Guatemala, ciudad colonial, antigua sede de la Capitanía General. En 1966, los Hermanos asumen la dirección del Instituto Indígena para Varones Santiago siendo su primer director el Hno. Sebastián Farró Soler.

A partir de 1972 el Distrito estuvo formado por Centroamérica, Panamá y Cartagena; las casas de Barranquilla dependían de los Hermanos colombianos del Distrito de Medellín.

En Nicaragua se abrieron nuevos centros educativos en Diriamba, Jinotega y Managua, al igual que la nueva casa para los aspirantes. Guatemala también amplió sus servicios con la construcción de la Residencia Universitaria La Salle en Ciudad San Cristóbal, en 1971; con la llegada del Hno. Manuel Estrada a Santa María Visitación, Sololá, en 1976; y con la creación del ICCRE (Instituto Centroamericano de Ciencias Religiosas) en 1979.

El Distrito es uno en su diversidad de culturas, países, nacionalidades, obras educativas, casas de formación, etc. Abarca desde Guatemala hasta Cartagena, en territorio americano más una casa en Madrid, España.

A partir de 1981, por diversas razones, se dio la sectorización del Distrito: El Sector Norte comprendido por Guatemala y Honduras; el Sector Centro (Nicaragua); y el Sector Sur conformado por Costa Rica, Panamá, Cartagena y Madrid, siendo el Hno. Cipriano Pascual, Visitador titular, y los Hermanos Álvaro Rodríguez y Manuel Estrada, Visitadores auxiliares del sector norte y centro respectivamente.

En 1982, el día 13 de febrero, en la ciudad de Huehuetenango, el Hno. Santiago Miller, nacido en Estados Unidos, perteneciente al Distrito de Winona, fue brutalmente asesinado mientras trabajaba en la Casa Indígena. De esta forma, la sangre de Santiago Miller se unió para siempre con la sangre de miles de guatemaltecos/as y con la sangre de muchos/as misioneros/as venidos de fuera, que cayeron en la ola de violencia que azotó a Guatemala. Poco tiempo después, los Hermanos estadounidenses y sus obras educativas en Guatemala, se incorporaron al sector norte del Distrito de Centroamérica.

A los cuatro años de la sectorización, después de evaluar los resultados de la misma, los sectores norte y centro se fusionaron, quedando como Distrito de Centroamérica; el sector sur se convirtió en el Subdistrito de Panamá. Era el año 1985. El Distrito de Centroamérica eligió entonces como primer Visitador titular centroamericano al Hno. Álvaro Rodríguez Echeverría, costarricense; y el Subdistrito de Panamá eligió como Visitador auxiliar al Hno. Francisco López Gil, español.

Nuevos nombres surgieron en estos años en la geografía distrital-subdistrital: El Estor, Izabal, Guatemala; El Amparo, Guatemala; PRODESSA, Guatemala; Reparto Andrés Zapata, León, Nicaragua; Heredia y San Gabriel de Aserri, San José, Costa Rica; La Pradera, San Pedro Sula, Honduras; Margarita, Colón, Panamá; ULASALLE, San José, Costa Rica; sin olvidar los dos años de presencia lasallista en COAR, Zaragoza, El Salvador.

En enero de 1993, asumió el Hno. Benjamín Rivas, guatemalteco, como Visitador titular del Distrito y continuó el Hno. Francisco López como auxiliar en el Subdistrito. El 1 de enero de 1997, asumió como Visitador titular el Hno. Felipe Castellán, guatemalteco y como auxiliar el Hno. Honorio Belza, español, quien había sido Visitador titular de 1973 a 1981.

Nuevas presencias han enriqueciendo la misión lasallista en Centroamérica y Panamá: Tierra Nueva y San Juan La Laguna en Guatemala, Pastoral Educativa del Vicariato Apostólico de Bluefields y Nueva Guinea en Nicaragua, San Jerónimo de Moravia en Costa Rica, Escuelas San Miguel en Los Lagos (Colón) y Nuevo Tocumen (Panamá), Pastoral Educativa y Catequética en el interior de Panamá.

En 2003 asumió el Hno. Otto Armas, guatemalteco, como Visitador titular del Distrito; el Hno. Honorio Belza había asumido recientemente la animación del Subdistrito de Panamá ante el nombramiento del Hno. Francisco López como Ecónomo General.

En 2004 se formalizó la entrega de las obras de Cartagena al Distrito de Bogotá, quedando así circunscrito el Distrito-Subdistrito al istmo centroamericano y a la casa en Madrid.

Después de un proceso de varios años, en el mes de julio 2005 se realizó la unificación de los Consejos de Distrito y Subdistrito. El 7 de agosto 2005 se llevó a cabo en Panamá el acto de unificación del Distrito y Subdistrito en presencia de los Hermanos Visitadores Otto y Honorio y de los Hermanos de las comunidades de Panamá, Colón y San José, Costa Rica. Todas las comunidades del Distrito se unieron espiritualmente con una celebración especial el mismo día.

Jurídicamente se concluyó el proceso de reunificación distrital a finales del año 2006 con la celebración del Capítulo Constituyente del nuevo DISTRITO DE CENTROAMÉRICA-PANAMÁ, realizado en la Residencia La Salle, Guatemala.

El año 2009 vió nacer en la ciudad de León, Nicaragua, la Universidad Tecnológica La Salle. Igualmente, la misión lasallista se amplió en El Estor, Guatemala, al tomar la administración de la Escuela Maya - La Salle (primaria) y del internado Casa Indígena Hno. Miguel Febres Cordero. Este último administrado únicamente por dos años.

Para los períodos 2015-2018 y 2019-2021 fue nombrado por el Superior General, Hno. Robert Schieler, como Visitador Provincial, el Hno. Alberto Mairena, de nacionalidad nicaragüense.

En el 2018, el Instituto Privado La Salle, de Santa María Visitación clausuró sus servicios, porque la zona estaba suficientemente atendida en lo que era su proyección de formar maestros de educación primaria. Asimismo, atendiendo al lema propio de ese año, "Lasallistas sin fronteras", la Comunidad de Hermanos torna su servicio para fortalecer el acompañamiento del Colegio San Juan Bautista en San Juan la Laguna y a realizar otros servicios de frontera como: proyectos de formación juvenil, de catequistas y una Comunidad para realizar experiencias vocacionales y de voluntariado.

El 07 de diciembre de 2019, fue beatificado el H. Santiago Miller por el Papa Francisco; el Cardenal José Luis Lacunza presidió la ceremonia. En su homilía se reconoce el valor que tiene en la actualidad la educación para seguir transformando la sociedad desde el carisma lasallista, especialmente para aquellos grupos vulnerables donde los más afectados son los niños, niñas y jóvenes del istmo centroamericano. Esto invita a los lasallistas a renovar su compromiso con el Evangelio.

## Para comprometerse...

Dialoga con tu acompañante sobre los aspectos que la misión lasallista debe garantizar sin importar la región del mundo en donde se encuentre La Salle.

